

Achèvement des travaux : juillet 2013
 Maître d'ouvrage : confidentiel
 Maître d'œuvre : **RIGUIDEL Architectes**
 Etel
 Surface du terrain : 991 m²
 Surface utile de la maison : existant 110 m² / extension 80 m²
 soit 190 m²

Textes, données et documents fournis par le Maître d'Oeuvre



DOUBLE-FACE

L'intervention consiste en l'extension d'une maison à Quiberon. Une des deux maisons en mauvais état existait sur le terrain, elle a été démolie au cours de l'opération. Coté rue, l'extension s'inscrit dans le prolongement de la maison existante, de manière à ne former qu'une entité de type longère. La façade nord qui donne sur la rue est traitée dans le même esprit que les constructions environnantes. A l'ouest, une partie plus basse dont la toiture sert de terrasse pour la chambre située à l'étage vient apporter du caractère à l'ensemble. Côté Sud, le traitement est tout autre: l'extension s'ouvre amplement vers le jardin. Les espaces intérieurs sont ainsi baignés de lumière, qu'il est possible de réguler grâce à de larges persiennes coulissantes en bois. Un carport prolonge l'extension à l'Ouest, et devient le support d'une pergola en bois qui file le long de l'extension afin de moduler les apports solaires. La terrasse généreuse qui lie l'extension au jardin vient prolonger la terrasse existante, et articule les deux parties de la maison. La dualité entre façade Nord et Sud permet de respecter l'aspect général de la rue tout en recréant un lien fort avec le jardin.



L'extension accueille deux nouvelles chambres et leurs salles de bains respectives, ainsi qu'un espace d'entrée aux multiples usages. De l'intérieur, la maison existante et l'extension deviennent indissociables, on passe de manière fluide de l'une à l'autre, aussi bien au rez-de-chaussée qu'à l'étage.

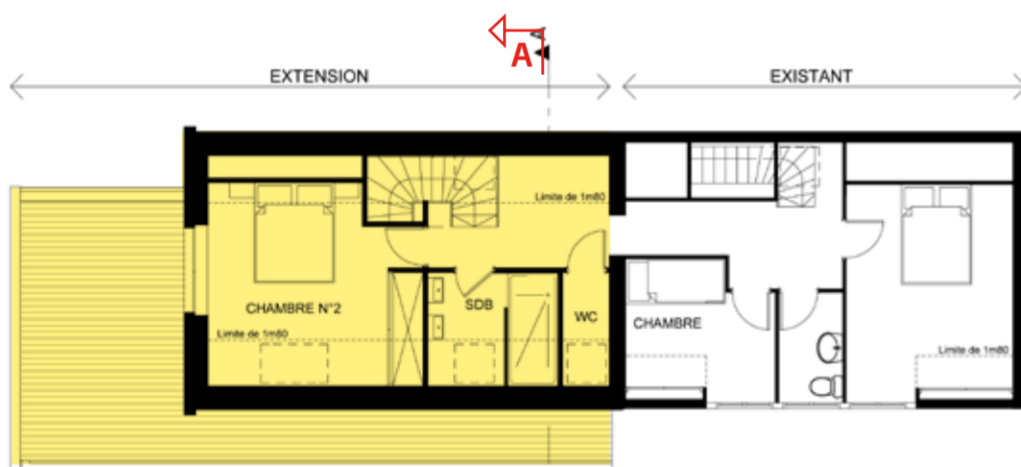

ETAGE

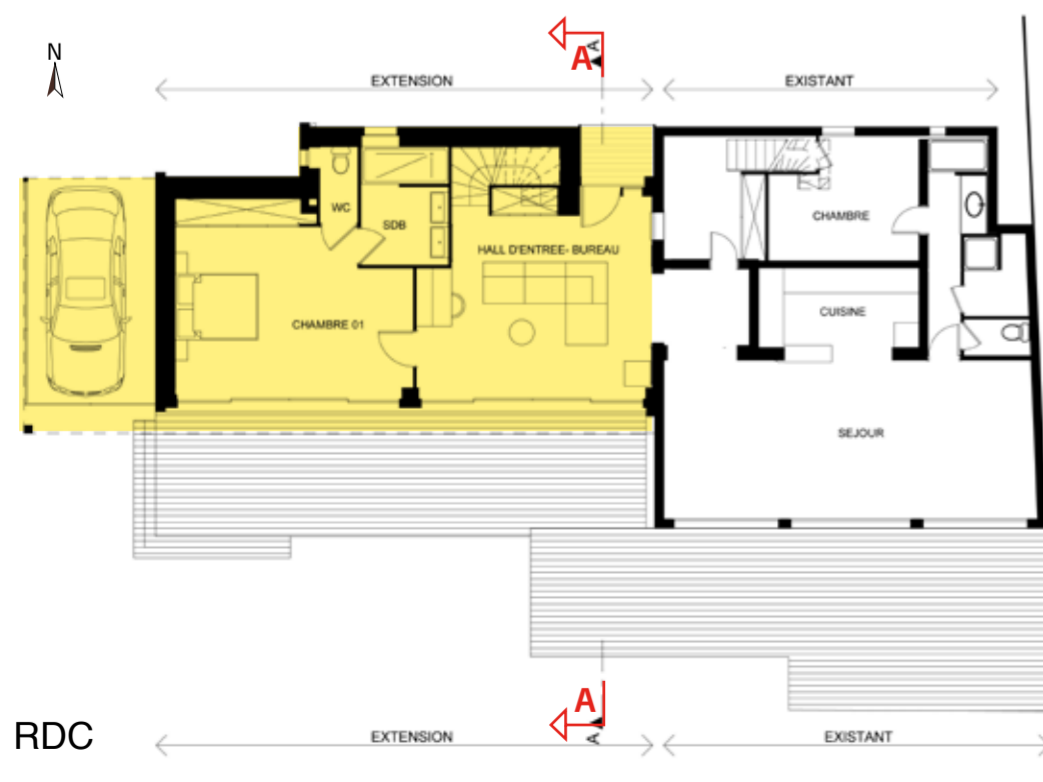

RDC

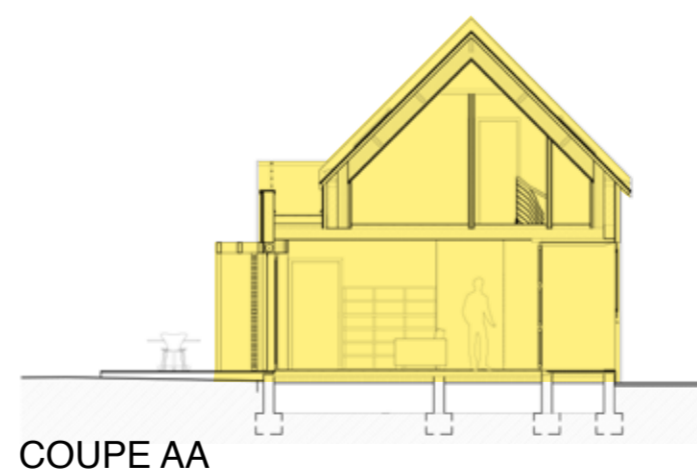

COUPE AA

